

Andover Continuum™

Модуль импорта личных данных

Модуль импорта личных данных (PDI) позволяет управлять импортом личных данных, экспортированных из баз данных системы управления предприятием, системы управления персоналом или карт доступа организации в систему Andover Continuum™.



Andover Continuum

Модуль импорта личных данных

Характеристики



Этот гибкий и эффективный дополнительный модуль устраняет необходимость в трудоемкой и длительной работе по вводу информации о владельцах карт доступа вручную в систему Andover Continuum, предлагая простой и удобный способ импорта данных непосредственно из файлов CSV, созданных сторонней организацией, или таблиц базы данных и фотографий (JPEG или BMP).



КРАТКИЙ ОБЗОР ПРОДУКТА

- Идеален для загрузки личных данных в новые системы Andover Continuum или для автоматического обновления в реальном времени данных из систем управления персоналом.
- Импорт данных и фотографий владельцев карт доступа непосредственно в систему Andover Continuum без необходимости предварительной обработки.
- Эффективные формулы и макросы позволяют конвертировать все типы данных, значений и форматов.
- Создание новых учетных записей владельцев карт, обновление имеющихся или удаление устаревших записей.
- Создание шаблонов учетных записей персонала в системе Andover Continuum или специальное добавление или удаление доступа в определенные зоны во время импорта.
- Предварительный просмотр данных, конвертирования и единообразия перед импортом.
- Ведение журнала импорта, журнала ошибок, а также подробная фиксация изменений учетных записей владельцев карт доступа с помощью системы Andover Continuum версии 1.5 (или выше).
- Служба Global Engineered Systems компании TAC готова разработать интерфейс для систем планирования бизнес-процессов, SAP или управления персоналом с учетом индивидуальных требований заказчика.
- Импорт данных в систему Andover Continuum в виде таблицы данных или файла CSV.

В дополнение к интерактивному режиму импорта модуль PDI предлагает две независимых автоматизированных системы импорта для обеспечения работы при минимальном участии персонала.

Эффективные формулы и макросы позволяют конвертировать все типы данных, значений и форматов. Предварительной обработки данных или обработки данных вручную не требуется.

Andover Continuum

Модуль импорта личных данных

Характеристики (продолжение)

Быстрая и удобная установка и настройка

Настройка модуля PDI с помощью простых щелчков мышью обеспечивает удобный выбор файла или директории для импорта и отображение импортированных данных непосредственно в системе Andover Continuum. В списке шаблонов отображаются все характеристики персонала, имеющиеся в системе Andover Continuum, а также могут быть заданы индивидуальные характеристики. Количество шаблонов не ограничено, шаблоны можно сохранять и быстро задействовать. Две автоматические системы импорта настраиваются по отдельности для обеспечения импорта в заданное время и с заданной периодичностью.

Эффективные формулы и макросы

модуля импорта задействуются, стоит лишь щелкнуть мышью по определенной характеристике сотрудника и ввести название столбца, формулы или макроса для каждого поля, которое требуется импортировать в систему Andover Continuum; «выделять» значения полей для всех импортируемых учетных записей; использовать простые формулы для расчета значений полей (например, вычисление «Alias» на основе номера сотрудника); а также использовать макросы для расчета значений поля (например, вычисление даты истечения срока действия карты доступа, зная отдел владельца карты доступа). Встроенная функция проверки формул и макросов создает уведомление при обнаружении ошибки.

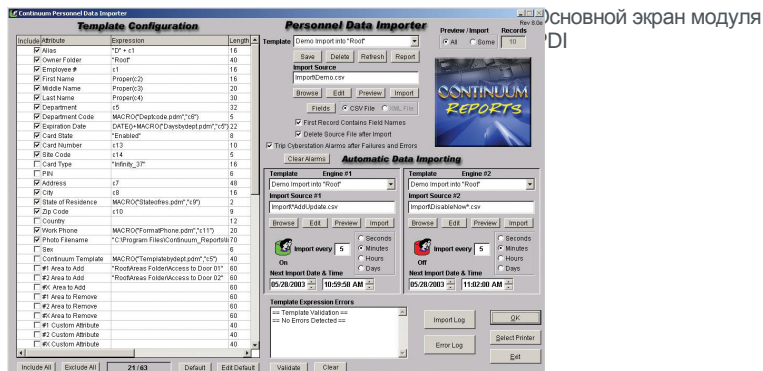

Основной экран модуля PDI

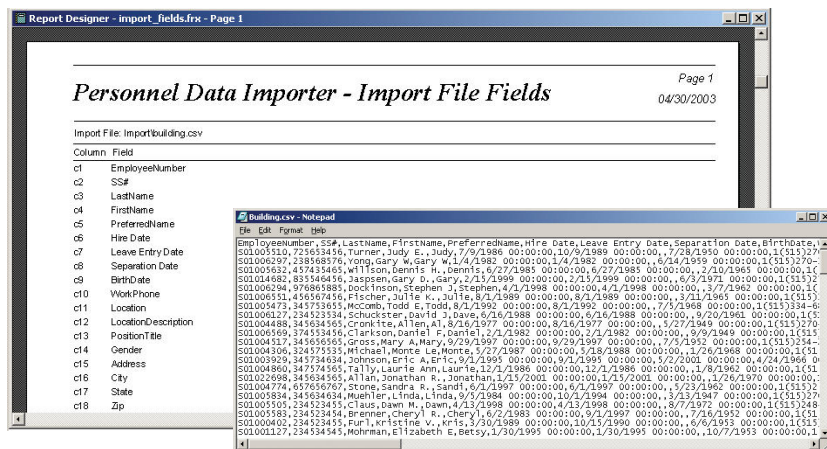

Модуль PDI анализирует выбранный импортируемый файл и сообщает столбцы и имена полей для обеспечения удобства создания шаблона.

Andover Continuum

Модуль импорта личных данных

Характеристики (продолжение)

Другие функции

- Уведомления и сообщения системы CyberStation, появляющиеся при ошибках и сбоях во время импорта с целью поиска и устранения неисправностей
- Задаваемые пользователем формулы для проверки ошибок в учетных записях и отклонения их при необходимости позволяют применять корпоративные правила к импортированным данным
- Файл ошибок или таблица ошибок, заполняемый только неправильными или необработанными учетными записями, сокращает время исправления этих ошибок
- Две резервные копии

Include	Attribute	Expression	Length
<input checked="" type="checkbox"/>	Alias	c1	16
<input checked="" type="checkbox"/>	Owner Folder	"Root"	40
<input type="checkbox"/>	Employee #		16
<input checked="" type="checkbox"/>	First Name	c4	16
<input type="checkbox"/>	Middle Name		20
<input checked="" type="checkbox"/>	Last Name	c3	30
<input checked="" type="checkbox"/>	Department	c27	32
<input checked="" type="checkbox"/>	Department Code	RIGHT(c28,5)	5
<input type="checkbox"/>	Expiration Date		22
<input type="checkbox"/>	Card State		8
<input type="checkbox"/>	Card Number		10
<input type="checkbox"/>	Site Code		5
<input type="checkbox"/>	Card Type		16
<input type="checkbox"/>	PIN		6
<input checked="" type="checkbox"/>	Address	Proper(c15)	40
<input checked="" type="checkbox"/>	City	Proper(c16)	16
<input checked="" type="checkbox"/>	State of Residence	MACRO("StateOfRes.pdm","c17")	2
<input checked="" type="checkbox"/>	Zip Code	c18	9
<input type="checkbox"/>	Country		12
<input checked="" type="checkbox"/>	Work Phone	c10	20
<input type="checkbox"/>	Photo Filename		40
<input checked="" type="checkbox"/>	Sex	c14	6

Выберите импортированные характеристики персонала и введите номер столбца, формулу или макрос.

Alias	Owner Folder	First Name	Last Name	Department	Department Code
S01005510	Root	Judy E.	Turk	REM Security - Johnston - SHULL	00401
S01006297	Root	Gary W.	Young	IM Technology Center - Johnston	00997
S01005632	Root	Dennis H.	Wilson	REM Security - Johnston - SHULL	00401
S01014682	Root	Gary D.	Jepsen	IM Customer Relations - Johnston	00916

Воспользуйтесь предварительным просмотром и затем импортируйте данные!

Import Time	Records	Proc. Time	Comments	Import File
04/22/2003 12:39:01 PM	2	00:00:15	2 Successful : 0 Failed	Importairport2.csv
04/22/2003 10:39:13 AM	1,289	01:28:42	1,289 Successful : 0 Failed	Importairport.csv
04/21/2003 5:04:38 PM	2	00:00:15	2 Successful : 0 Failed	Importairport2.csv
04/21/2003 5:00:35 PM	2	00:00:12	2 Successful : 0 Failed	Importairport2.csv
04/21/2003 4:58:08 PM	2	00:00:08	0 Successful : 2 Failed : Please refer to the Error Log	Importairport2.csv
04/21/2003 4:09:36 PM	2	00:00:24	2 Successful : 0 Failed	Importairport2.csv
04/21/2003 10:14:15 AM	1,289	01:11:36	1,289 Successful : 0 Failed	Importairport.csv
04/21/2003 9:27:15 AM	394	00:17:58	394 Successful : 0 Failed : Import Canceled by User!	Importairport.csv
04/21/2003 8:43:29 AM	601	00:38:54	599 Successful : 3 Failed : Too Many Errors : Import Aborted! : Please refer to the Error Log	Importairport.csv
04/21/2003 8:37:16 AM	3	00:00:07	0 Successful : 3 Failed : Too Many Errors : Import Aborted! : Please refer to the Error Log	Importairport.csv
04/21/2003 8:35:34 AM	3	00:00:07	0 Successful : 3 Failed : Too Many Errors : Import Aborted! : Please refer to the Error Log	Importairport.csv

Каждый раз при выполнении импорта в журнале импорта создается запись, а ошибки фиксируются в отдельном журнале ошибок.

Andover Continuum

Модуль импорта личных данных

Технические характеристики



Модуль импорта личных данных

Требуется программное обеспечение CyberStation

Да (вход в систему пользователя программного обеспечения CyberStation не требуется)

Требуемая версия Andover Continuum

1.4 или выше

Версия программного обеспечения Andover Continuum, необходимая для входа в систему

1.5 или выше

Поддерживаемый формат изображений

JPG, BMP

Поддерживаемый формат импортируемых файлов

CSV

Дополнительный интерфейс доступа к базам данных

ODBC

Все упомянутые названия брендов, торговых марок и зарегистрированных торговых марок являются собственностью их соответствующих владельцев. Информация, содержащаяся в данном документе, может быть изменена без предварительного уведомления.

Центр поддержки клиентов

Тел.: 8 (800) 200 64 46 (многоканальный) Тел.: (495) 777 99 88, факс: (495) 777 99 94
ru.ccc@schneider-electric.com www.schneider-electric.com